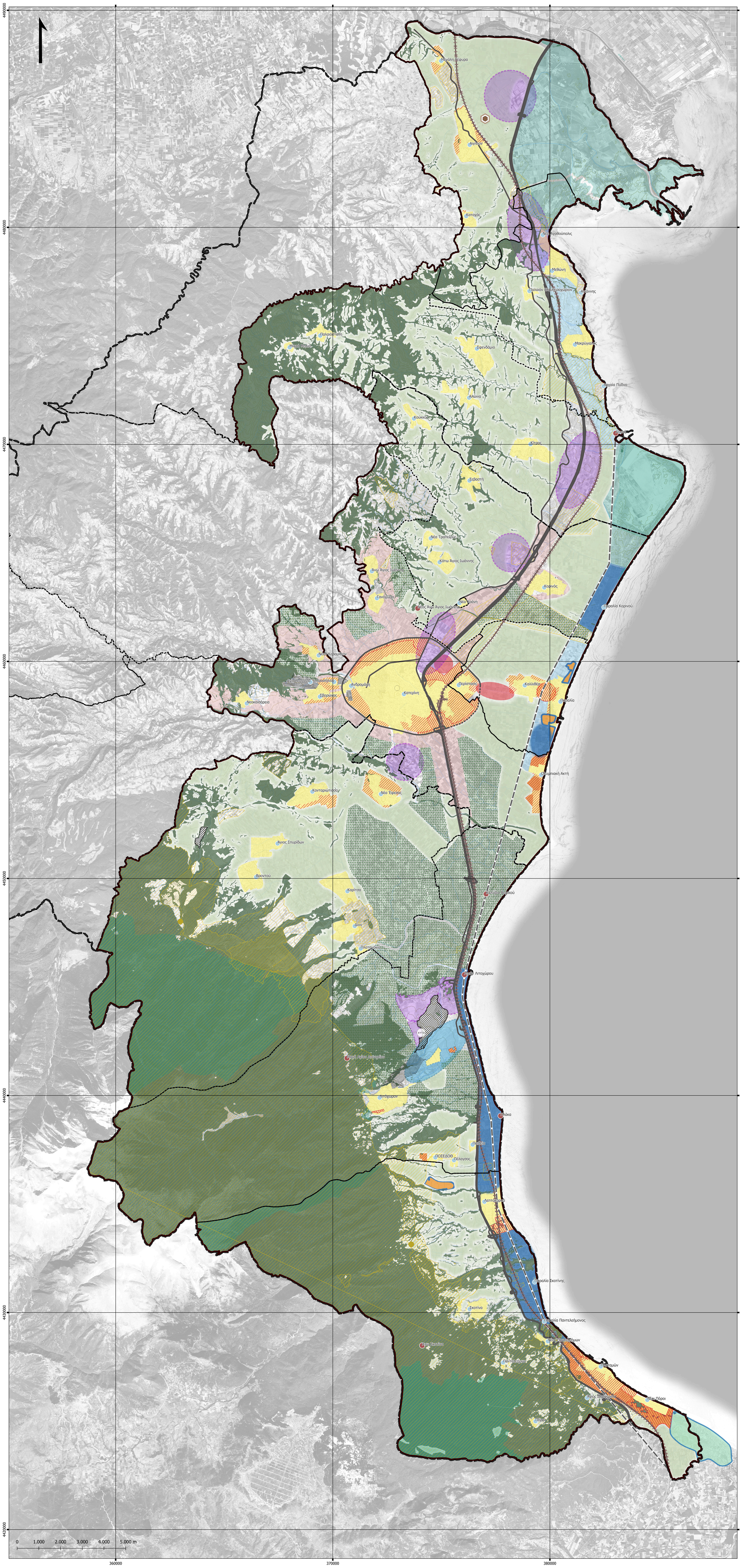

ΥΠΟΜΝΗΜΑ

Στοιχεία Χαρτογραφικού Υποβάθρου

- Υδατόρεμα
- Ισοϋψείς καμπύλες ανά 20μ.

Διοικητικά Όρια - Οικισμοί

- Έδρα Δήμου
- Όριο περιοχής μελέτης ΕΠΣ
- Όριο Περιφέρειας
- Όριο Περιφερειακής Ενότητας
- Όριο Δήμου
- Όριο Δημοτικής Ενότητας
- Όριο Δημοτικής Κοινότητας

Μεταφορικές και περιβαλλοντικές υποδομές

- Πρωτεύουσα εθνική οδός
- Δευτερεύουσα εθνική οδός
- Ολοκλήρωση προβλεπόμενων έργων τεχνικής υποδομής
- Σιδηροδρομική γραμμή
- Νέος παραλιακός άξονας
- ΧΥΤΑ
- ΠΕΧ ειδικών χρήσεων

Παρεμβάσεις

- Οριοθέτηση οικισμού
- Επανεξέταση - εξορθολογισμός - επανακαθορισμός ορίων οικισμού
- Αναβίωση εγκαταλελειμμένου οικισμού
- Περιοχή κτηνοτροφίας/κτηνοτροφικών δραστηριοτήτων
- Αρχαιολογικός χώρος
- Περιοχή Δικτύου Natura 2000
- Δάση και δασικές εκτάσεις
- Γεωργική γη υψηλής παραγωγικότητας
- Οικιστική περιοχή Α' κατοικίας
- Οικιστική περιοχή Β' κατοικίας
- Οικιστική περιοχή προς πολεοδόμηση (θεσμοθετημένη)
- Οικιστική περιοχή προς πολεοδόμηση
- ΠΕΔ Αστικών εξυπηρετήσεων (προς πολεοδόμηση)
- ΠΕΔ Περιοχών τουρισμού (χωρίς πολεοδόμηση)
- ΠΕΔ Περιοχών τουρισμού (προς πολεοδόμηση)
- ΠΕΔ Εξορυκτικών δραστηριοτήτων
- Επιχειρηματικό Πάρκο
- ΠΕΧ με δυνατότητα ΠΠΑΙΠ
- ΠΕΧ Περιαστικού χώρου
- ΠΕΧ Παραλιακής ζώνης
- ΠΕΧ Αγροτικού χώρου
- ΠΕΧ Ανάπτυξης Υδατοκαλλιεργειών

ΤΕΕ ΤΕΧΝΙΚΟ ΕΠΙΜΕΛΗΤΗΡΙΟ ΕΛΛΑΔΑΣ

ΥΠΟΥΡΓΕΙΟ ΠΕΡΙΒΑΛΛΟΝΤΟΣ & ΕΝΕΡΓΕΙΑΣ

ΕΙΔΙΚΟ ΠΟΛΕΟΔΟΜΙΚΟ ΣΧΕΔΙΟ ΠΑΡΑΛΙΑΚΩΝ ΠΕΡΙΟΧΩΝ ΠΕΡΙΦΕΡΕΙΑΚΗΣ ΕΝΟΤΗΤΑΣ ΠΙΕΡΙΑΣ

ΔΗΜΟΣ ΔΙΟΥ-ΟΛΥΜΠΟΥ (ΔΕ ΔΙΟΥ, ΛΙΤΟΧΩΡΟΥ, ΑΝΑΤΟΛΙΚΟΥ ΟΛΥΜΠΟΥ)
ΔΗΜΟΣ ΚΑΤΕΡΙΝΗΣ (ΔΕ ΠΑΡΑΛΙΑΣ, ΚΟΡΙΝΟΥ, ΚΑΤΕΡΙΝΗΣ)
ΔΗΜΟΣ ΠΥΔΝΑΣ-ΚΟΛΙΝΔΡΟΥ (ΔΕ ΑΙΓΙΝΙΟΥ, ΠΥΔΝΑΣ, ΜΕΘΩΝΗΣ)

ΚΥΡΙΑ ΜΕΛΕΤΗ ΕΠΣ

Α' ΕΝΟΤΗΤΑ

ΥΠΟΕΝΟΤΗΤΑ 2

ΤΙΤΛΟΣ ΧΑΡΤΗ: **Σενάριο 3:** Ενίσχυση της χωρικής και αναπτυξιακής ταυτότητας μέσω εφαρμογής νέου προτύπου ανάπτυξης

ΜΕΛΕΤΗΤΕΣ / ΕΝΩΣΗ ΟΙΚΟΝΟΜΙΚΩΝ ΦΟΡΕΩΝ:

CONSORTIS

CONSORTIS Α.Ε.
Λεωφ. Γεωργικής Σχολής 27,
Τ.Θ. 4316 Τ.Κ. 57001, Πυλαία, Θεσσαλονίκη
Τηλ. 2310889336,Fax: 2310889338
Email:info@consortis.gr

ΣΑΜΑΡΑΣ & ΣΥΝΕΡΓΑΤΕΣ Α.Ε. ΣΥΜΒΟΥΛΟΙ ΜΗΧΑΝΙΚΟΙ

ΣΑΜΑΡΑΣ ΚΑΙ ΣΥΝΕΡΓΑΤΕΣ Α.Ε. ΣΥΜΒΟΥΛΟΙ ΜΗΧΑΝΙΚΟΙ
ΘΕΣΣΑΛΟΝΙΚΗ: 26ης Οκτωβρίου 43,
Τ.Κ.: 54627, ΤΗΛ: 2310 552 000
ΑΘΗΝΑ: Πανεπιστημίου 10, Σύνταγμα,
Τ.Κ.: 10671, ΤΗΛ: 210 958 0000
e-mail: info@samaras-co.gr, www.samaras-co.gr
e-mail Έργου:eps.pieria@samaras-co.gr

ΔΙΚΤΥΟ Α.Ε.

ΔΙΚΤΥΟ Α.Ε.
Οδυσσέα Ελύτη 7,
Καλαμαρά Θεσσαλονίκης,
Τ.Κ. 55132, Τηλ:2310805182,
Fax: 2310805183, Email: info@diktio.eu

ΓΑΒΡΙΗΛΙΔΗΣ ΓΕΩΡΓΙΟΣ
Μεθώνη Πιερίας Τ.Κ. 600 66, Μεθώνη, Τηλ. & Fax:2310952790,
Email: georgiosgavriilidis@gmail.com

ΝΑΓΚΟΥΛΗΣ ΑΘΑΝΑΣΙΟΣ
Αν. Παπαναστάσεως 27, Τ.Κ. 551 32, Θεσσαλονίκη Τηλ. 6977997944,
Email: nagoulis@hotmail.com

ΕΙΔΙΚΟΙ ΣΥΝΕΡΓΑΤΕΣ:

Καραφοτσιάνου Δέσποινα, Πολιτικός Μηχανικός
Δούκας Δημήτριος, Αρχιτέκτονας Μηχανικός – Πολεοδόμος
Δάλλα Φανή, Αρχιτέκτονας Μηχανικός
Καραβασίλης Ανδρέας, Αγρονόμος - Τοπογράφος Μηχανικός

ΕΜΠΕΙΡΟΓΝΩΜΟΝΕΣ:

Ζάχος Δημήτριος, Δικηγόρος πολ/ Αρείου Πάγου
Δημάκας Αγγελος, Αρχιτέκτονας Μηχανικός, M.Sc.

ΣΦΡΑΓΙΔΑ - ΥΠΟΓΡΑΦΗ

GEORGIOS TSAKOUMIS

Ψηφιακά υπογεγραμμένο GEORGIOS TSAKOUMIS
Ημερ: 2024.10.31 14:04:45 +02'00'

ΕΠΙΤΡΟΠΗ ΠΑΡΑΚΟΛΟΥΘΗΣΗΣ, ΕΠΙΒΛΕΨΗΣ ΚΑΙ ΠΑΡΑΛΑΒΗΣ		ΤΕΧΝΙΚΟ ΕΠΙΜΕΛΗΤΗΡΙΟ ΕΛΛΑΔΑΣ	
ΑΡΙΘΜΟΣ ΧΑΡΤΗ	Σ.10.3	ΚΛΙΜΑΚΑ ΧΑΡΤΗ	1:50.000
ΕΚΔΟΣΗ	1.0	ΠΡΟΒΟΛΙΚΟ ΣΥΣΤΗΜΑ	Ε.Γ.Σ.Α. 1987
ΗΜΕΡΟΜΗΝΙΑ	11/2024		

Ελλάδα 2.0 ΕΘΝΙΚΟ ΣΧΕΔΙΟ ΑΝΑΚΑΜΨΗΣ ΚΑΙ ΑΝΘΕΚΤΙΚΟΤΗΤΑΣ

Με τη χρηματοδότηση της Ευρωπαϊκής Ένωσης NextGenerationEU

ΣΑΤΑ 075 «ΠΟΛΕΟΔΟΜΙΚΕΣ ΜΕΤΑΡΡΥΘΜΙΣΕΙΣ»

CPV: 71320000-7, 71351910-5, 907000004, 71410000-5