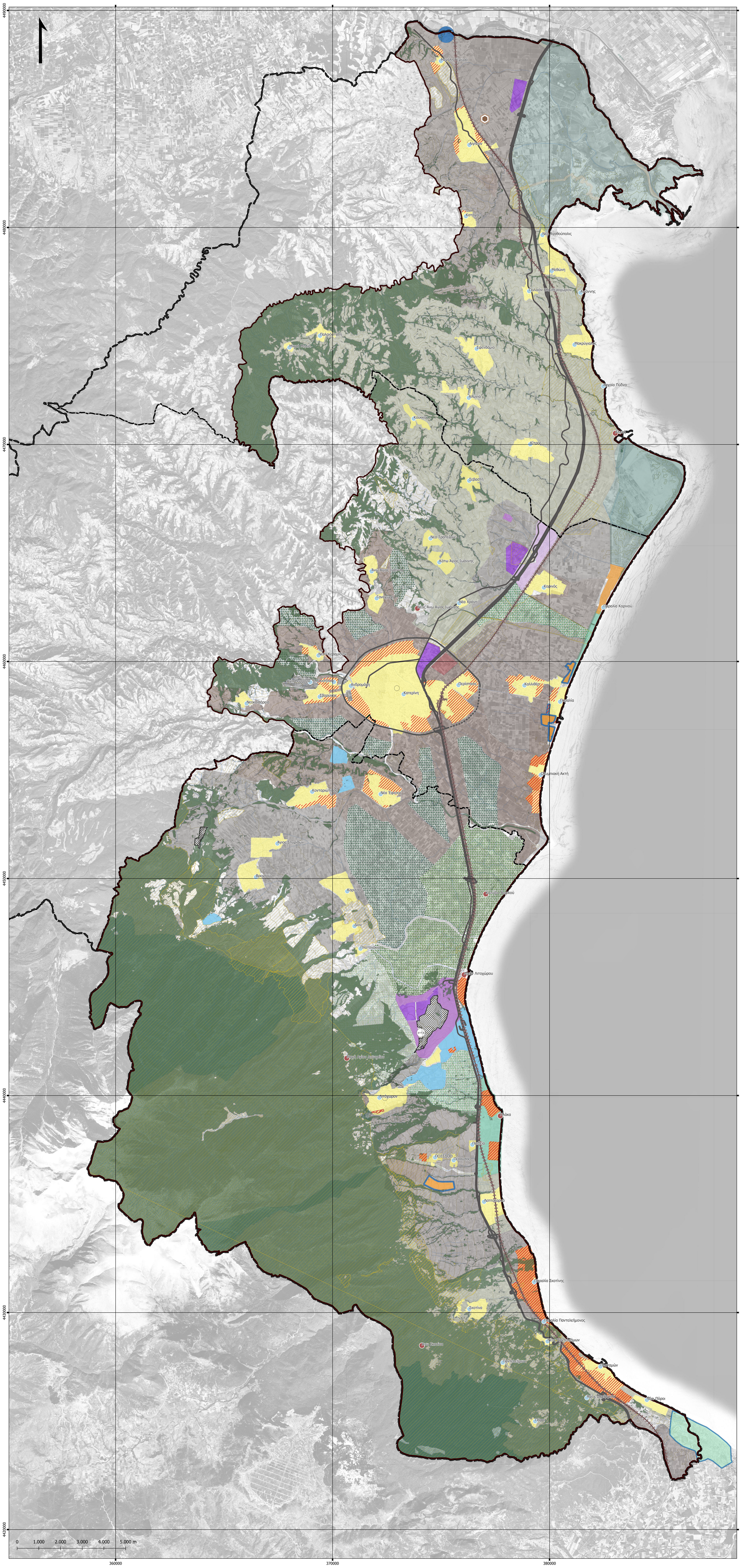

ΥΠΟΜΝΗΜΑ

Στοιχεία Χαρτογραφικού Υποβάθρου

- Υδατόρεμα
- Ισοϋψείς καμπύλες ανά 20μ.

Διοικητικά Όρια - Οικισμοί

- Έδρα Δήμου
- Όριο περιοχής μελέτης ΕΠΣ
- Όριο Περιφέρειας
- Όριο Περιφερειακής Ενότητας
- Όριο Δήμου
- Όριο Δημοτικής Ενότητας
- Όριο Δημοτικής Κοινότητας

Μεταφορικές και περιβαλλοντικές υποδομές

- Πρωτεύουσα εθνική οδός
- Δευτερεύουσα εθνική οδός
- Ολοκλήρωση προβλεπόμενων έργων τεχνικής υποδομής
- Σιδηροδρομική γραμμή
- ΧΥΤΑ
- ΠΕΧ ειδικών χρήσεων

Παρεμβάσεις

- Οριοθέτηση οικισμού
- Επανεξέταση - εξορθολογισμός - επανακαθορισμός ορίων οικισμού
- Περιοχή κτηνοτροφίας/κτηνοτροφικών δραστηριοτήτων
- Οικιστική περιοχή Α' κατοικίας
- Οικιστική περιοχή Β' κατοικίας
- Οικιστική περιοχή προς πολεοδόμηση
- ΠΕΧ με δυνατότητα ΠΠΑΙΠ
- ΠΕΔ Κεντρικών Λειτουργιών
- ΠΕΔ Εξορυκτικών δραστηριοτήτων
- ΠΕΔ Τουρισμού - Αναψυχής (προς πολεοδόμηση)
- ΠΕΔ Τουρισμού - Αναψυχής (χωρίς πολεοδόμηση)
- ΠΕΔ Χονδρεμπορίου (χωρίς πολεοδόμηση)
- ΠΕΔ Χώρων υποδοχής δραστηριοτήτων χαμηλής και μέσης όχλησης (χωρίς πολεοδόμηση)
- Επιχειρηματικό Πάρκο
- ΠΕΧ Ανάπτυξης Υδατοκαλλιεργειών
- ΠΕΧ γεωργικής γης με δυνατότητα χωροθέτησης επιπλέον χρήσεων αναπτυξιακού χαρακτήρα
- ΠΕΧ αγροτικού χώρου με δυνατότητα ανάπτυξης τουριστικών δραστηριοτήτων
- ΠΕΧ εκτός σχεδίου δόμησης χωρίς κάποια μορφή σχεδιασμού
- Γεωργική γη υψηλής παραγωγικότητας
- Αρχαιολογικός χώρος
- Περιοχή Δικτύου Natura 2000
- Δάση και δασικές εκτάσεις

ΤΕΕ ΤΕΧΝΙΚΟ ΕΠΙΜΕΛΗΤΗΡΙΟ ΕΛΛΑΔΑΣ

ΥΠΟΥΡΓΕΙΟ ΠΕΡΙΒΑΛΛΟΝΤΟΣ & ΕΝΕΡΓΕΙΑΣ

ΕΙΔΙΚΟ ΠΟΛΕΟΔΟΜΙΚΟ ΣΧΕΔΙΟ ΠΑΡΑΛΙΑΚΩΝ ΠΕΡΙΟΧΩΝ ΠΕΡΙΦΕΡΕΙΑΚΗΣ ΕΝΟΤΗΤΑΣ ΠΙΕΡΙΑΣ

ΔΗΜΟΣ ΔΙΟΥ-ΟΛΥΜΠΟΥ (ΔΕ ΔΙΟΥ, ΛΙΤΟΧΩΡΟΥ, ΑΝΑΤΟΛΙΚΟΥ ΟΛΥΜΠΟΥ)
ΔΗΜΟΣ ΚΑΤΕΡΙΝΗΣ (ΔΕ ΠΑΡΑΛΙΑΣ, ΚΟΡΙΝΟΥ, ΚΑΤΕΡΙΝΗΣ)
ΔΗΜΟΣ ΠΥΔΝΑΣ-ΚΟΛΙΝΔΡΟΥ (ΔΕ ΑΙΓΙΝΙΟΥ, ΠΥΔΝΑΣ, ΜΕΘΩΝΗΣ)

ΚΥΡΙΑ ΜΕΛΕΤΗ ΕΠΣ

Α' ΕΝΟΤΗΤΑ

ΥΠΟΕΝΟΤΗΤΑ 2

ΤΙΤΛΟΣ ΧΑΡΤΗ: **Σενάριο 1:** Σενάριο τάσεων

ΜΕΛΕΤΗΤΕΣ / ΕΝΩΣΗ ΟΙΚΟΝΟΜΙΚΩΝ ΦΟΡΕΩΝ:

CONSORTIS

CONSORTIS Α.Ε.
Λεωφ. Γεωργικής Σχολής 27,
Τ.Θ. 4316 Τ.Κ. 57001, Πυλαία, Θεσσαλονίκη
Τηλ.: 2310889336,Fax: 2310889338
Email:info@consortis.gr

ΣΑΜΑΡΑΣ & ΣΥΝΕΡΓΑΤΕΣ Α.Ε. ΣΥΜΒΟΥΛΟΙ ΜΗΧΑΝΙΚΟΙ

ΣΑΜΑΡΑΣ ΚΑΙ ΣΥΝΕΡΓΑΤΕΣ Α.Ε. ΣΥΜΒΟΥΛΟΙ ΜΗΧΑΝΙΚΟΙ
ΘΕΣΣΑΛΟΝΙΚΗ: 26ης Οκτωβρίου 43,
Τ.Κ.: 54627, ΤΗΛ: 2310 552 000
ΑΘΗΝΑ: Πανεπιστημίου 10, Σύνταγμα,
Τ.Κ.: 10671, ΤΗΛ: 210 958 0000
e-mail: info@samaras-co.gr, www.samaras-co.gr
e-mail Έργου:eps.pieria@samaras-co.gr

ΔΙΚΤΥΟ Α.Ε.

ΔΙΚΤΥΟ Α.Ε.
Οδυσσέα Ελύτη 7,
Καλαμαριά Θεσσαλονίκης
Τ.Κ. 55132 , Τηλ.2310805182,
Fax: 2310805183, Email: info@diktio.eu

ΓΑΒΡΙΗΛΙΔΗΣ ΓΕΩΡΓΙΟΣ
Μεθώνη Πιερίας, Τ.Κ. 600 66, Μεθώνη, Τηλ & Fax:2310952790,
Email: georgiosgavrilidis@gmail.com

ΝΑΓΚΟΥΛΗΣ ΑΘΑΝΑΣΙΟΣ
Αν. Παπανδρέου 27, Τ.Κ. 551 32, Θεσσαλονίκη Τηλ: 6977997944,
Email: nagoulis@hotmail.com

ΕΙΔΙΚΟΙ ΣΥΝΕΡΓΑΤΕΣ:

Καραφοτσιόου Δέσποινα, Πολιτικός Μηχανικός
Λούμης Δημήτριος, Αρχιτέκτονας Μηχανικός - Πολεοδόμος
Δάλλα Φανή, Αρχιτέκτονας Μηχανικός
Καραβασίλης Ανδρέας, Αγρονόμος - Τοπογράφος Μηχανικός

ΕΜΠΕΙΡΟΓΝΩΜΟΝΕΣ:

Ζάχος Δημήτριος, Δικηγόρος παρ' Αρείω Πάγω
Δημητριάς Αργύριος, Αρχιτέκτονας Μηχανικός, M.Sc.

ΣΦΡΑΓΙΔΑ - ΥΠΟΓΡΑΦΗ

GEORGIOS TSAKOUMIS — Digitally signed by GEORGIOS TSAKOUMIS, Date: 2024.10.15 12:40:49 +03'00'

ΕΠΙΤΡΟΠΗ ΠΑΡΑΚΟΛΟΥΘΗΣΗΣ, ΕΠΙΒΛΕΨΗΣ ΚΑΙ ΠΑΡΑΛΑΒΗΣ

ΤΕΧΝΙΚΟ ΕΠΙΜΕΛΗΤΗΡΙΟ ΕΛΛΑΔΑΣ

ΑΡΙΘΜΟΣ ΧΑΡΤΗ	Σ.10.1	ΚΛΙΜΑΚΑ ΧΑΡΤΗ	1:50.000
ΕΚΔΟΣΗ	1.0	ΠΡΟΒΟΛΙΚΟ ΣΥΣΤΗΜΑ	Ε.Γ.Σ.Α. 1987
ΗΜΕΡΟΜΗΝΙΑ	11/2024		

Ελλάδα 2.0 ΕΘΝΙΚΟ ΣΧΕΔΙΟ ΑΝΑΚΑΜΨΗΣ ΚΑΙ ΑΝΘΕΚΤΙΚΟΤΗΤΑΣ

Με τη χρηματοδότηση της Ευρωπαϊκής Ένωσης
NextGenerationEU

ΣΑΤΑ 075 «ΠΟΛΕΟΔΟΜΙΚΕΣ ΜΕΤΑΡΡΥΘΜΙΣΕΙΣ»

CPV: 71320000-7, 71351910-5, 907000004, 71410000-5